アフタヌーンコンサート

AFTERNOON CONCERT 500

2023年11月17日（金）

開　　演　13:30～15:00
受　　付：JJサービス（長岡京市長岡2-22-30）
会　　場：Mホール（JJサービス向かい側）
協 力 金：￥500
コンサート後にはお飲物のご用意がございます。
是非ゆっくりとご歓談くださいませ。

76本のトロンボーン / M. ウィルソン

少年時代 / 井上陽水

ピアノソナタ8番「悲愴」より第二楽章 / R.V. ベートーヴェン

トルコ行進曲 / W.A. モーツァルト
（編曲　信貴美乃里）

いのちの歌 / 竹内まりや

情熱大陸 / 葉加瀬太郎

日本の歌 秋メドレー / 信貴美乃里

ありがとう / いきものがかり

Afternoon concert500
インスタグラム

@AFTERNOON_CONCERT500

完全予約制 ご予約、お問い合わせは
（株）JJサービス　［定休日：火曜・水曜］
a-concert@jjsv.jp

トロンボーン
田村風歌



京都府出身。京都市立芸術大学管打楽専攻４回生。
椿音楽教室トロンボーン講師。
京都市交響楽団主席トロンボーン奏者の岡本哲氏に師事。
好きな食べ物　ピザ
好きな動物　カエル

バストロンボーン
渡邉祐介



福岡県出身。
現在京都市立芸術大学１回生。
これまでにバストロンボーンを木村哲雄、
古荘恭英、小西元司に師事。
好きな食べ物　麻婆豆腐
好きな動物　羊

ピアノ
信貴美乃里

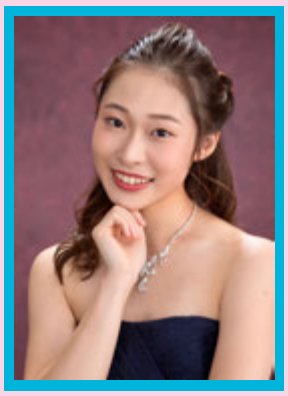

兵庫県出身。第 25 回 " 長江杯 " 国際音楽コンクール理事長賞
およびピアノ部門大学の部第１位。
第 24 回ショパン国際ピアノコンクール in ASIA
コンチェルト B 部門アジア大会銅賞。
第２回ヤマハジュニアピアノコンクール D 部門 第１位。
第 37 回兵庫県高等学校独唱独奏コンクールピアノ部門金賞。
作・編曲などの創作活動にも積極的に取り組んでいる。
現在、京都市立芸術大学４回生で砂原悟氏に師事。
好きな食べ物　きゅうりの一本漬け
好きな動物　シマエナガ

主催
Afternoon concert
アフタヌーン　コンサート
実行委員会

演奏
TRIA
音楽事務所

撮影・編集
ie央ロ子
SATAKEDA

広告デザイン
SATSUKIKOBO
紗月工房