AFTERNOON CONCERT 500

開　演　13:30～15:00
受　付　JJ サービス（長岡京市長岡 2-22-30）
会　場　M ホール（JJ サービス向かい側）
協力金　500 円

コンサート後にはお飲物のご用意がございます。
是非ゆっくりとご歓談くださいませ。

〔プログラム〕

Hey Jude / The Beatles
I was born to love you/ Queen
Yesterday/ The Beatles
Dancing Queen / ABBA
007 のテーマ / M. ノーマン
Song For UK / ゆあさまさや
Now and then / The Beatles
Smoke on the water / Deep Purple
Rock and roll / Led Zeppelin
She / エルビスコステロ

Afternoon concert500 インスタグラム

@AFTERNOON_CONCERT500

完全予約制 ご予約、お問い合わせは
(株) JJ サービス　［ 定休日：火曜・水曜 ］
a-concert@jjsv.jp

Finger Style Guitar
ゆあさ まさや



アコースティックギター１本、超高速両手タッピング奏法や
１人４役［ドラム、ベース、ストローク、メロディ］奏法
などの特殊テクニックを追求しつつ、
親しみやすいメロディを散りば めた楽曲。
オリジナリティ溢れるカバー曲アレンジにも定評がある。
共演有名アーティスト、小柳ルミチ、大澤 志幸、岡本真夜など。
北海道小樽出身、京都在住。
幼少時代を小樽と札幌、中学時代を帯広、高校時代を函館、
そ して大学時代を札幌で過ごした。建築系大学院卒業後に建築士取得、
19 年間会社員の研究職 として克雪利雪、道路交通安全施設や太陽電池の研究を行いつつ、
音楽活動を継続。42 歳 の時に脱サラ、プロギタリストに転身した異色の経歴を持つ。

Vocal
アヤヲ

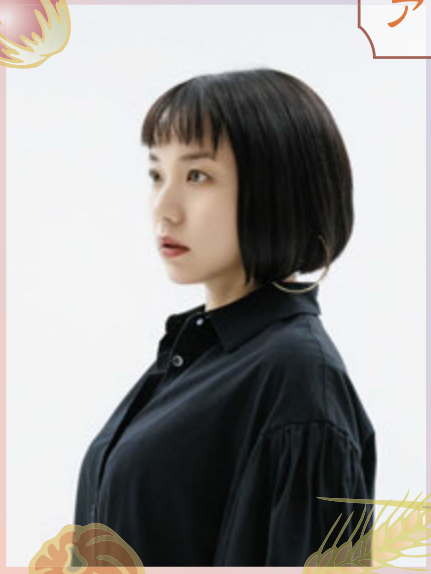

三重県伊賀市出身。
バンドマン、ヴォーカリスト、シンガーソングライター。
2007 年「Gulliver Get」でメジャーデビュー。
2011 年に解散、休養期間を経てソロ活動を開始。
切なくて、苦しくて、優しくて、あたたかい音楽を目指し、
のんびり唄い中。
「ダッカーズハイ」「TRASH feat. アヤヲ」など
バンド活動も精力的に行なっている。

主催
Afternoon concert アフタヌーン コンサート 実行委員会

演奏
TRIA 音楽事務所

撮影・編集
央七子 SATAKEDA

広告デザイン
SATSUKI KOBO 紗月工房